2021年度 第18回 仙台市PTAフェスティバルアンケート結果

世代、年代を教えてください

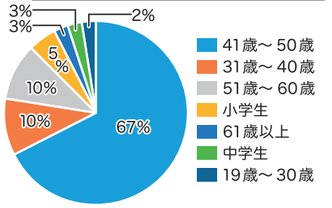

性別を教えてください

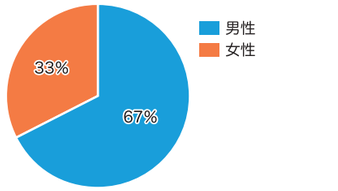

お住まいは？

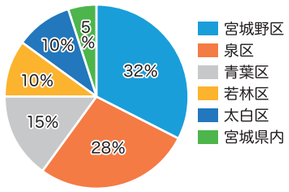

何で知りましたか？

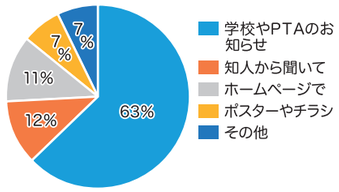

コンテンツでよかったものは？

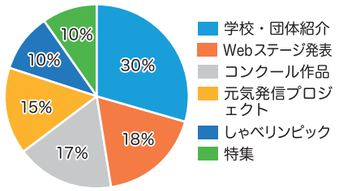

一昨年と比べて

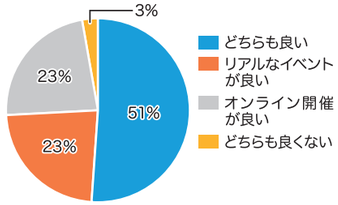

来年度は？

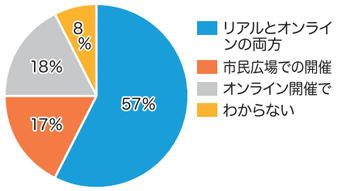

Web総閲覧数
25,912名
（12月12日現在）

PTAフェスティバル閲覧数：25,912

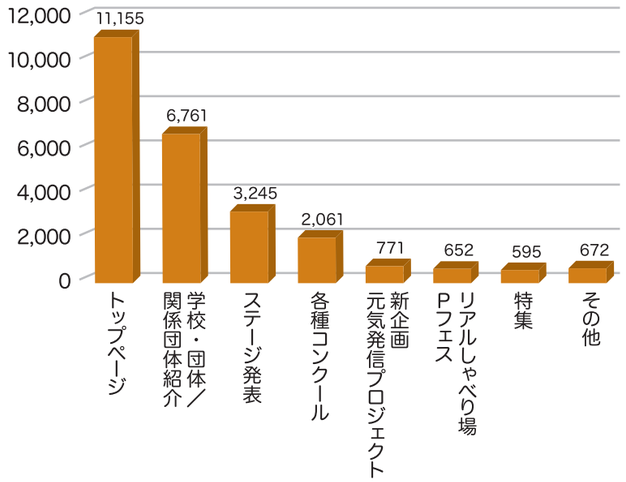

皆さまからのご意見・ご感想

- 実行委員のみなさま!! コロナ禍でもとても工夫されたＰＴＡフェスティバルに例年のイベント形式と違ったものでまたフェスティバルの歴史の一つになったことに是非誇りも持っていただきたいと思います。仙台市全体をまとめることに多大なるご苦労もあったかと思います。想いはきっと繋がります。素敵な場を用意していただき、ありがとうございました!!

- 今回みたいに、吹奏楽を載せていただいて、各学校コロナ禍で制限が、ある中でも頑張っているところ、また色々なところで、載せてほしいです。今回のフェステバルはとてもいいなと思いました。実行委員会はじめ協力頂いた皆さんにありがとうございますの言葉しかありません。ありがとうございます！

- オンラインでも十分に、各校のＰＴＡの活動の様子が分かり、生徒たちの取り組みも見ることができ、楽しく拝見しました。

- 主催者の皆様の知恵と工夫で、ここまで楽しい企画を観させて頂きました！ありがとうございました！素晴らしいです。オンラインだと、時間帯や周りの人を気にせず、じっくりとひとつひとつ観られて良かったです。 広報さんの研修会説明会があると、もっと参加出来る学校が増えると思います。

- シャベリンピックで中学生の話がきけて良かった。

- 沢山の制限の中、簡単に諦めるのではなく、今やれる事は何なのかを模索し、考え、実現させていくことが大切だと思います。親として子どもに「壁にぶつかっても簡単に諦めるな、どう越えるか考えなさい」と教えています。言葉だけでは伝えられないお手本の姿がここにあると思います。

- 先の見通しがたたない状況の中での活動の形を見出したと感じました。常に前を向く姿勢に勇気をもらいました。 リアルなイベントが恋しくもありますが、感染者は減ったとしてもコロナ感染対策に気を配らなければならない状況はまだまだ続くと思われます。飲食ブースの出店などはまだできないのでは？ 次年度は Web とリアル、両方の良さを活かす形への更なる進化を期待しています。

2021
Sendai City PTA Festival
報 告 書

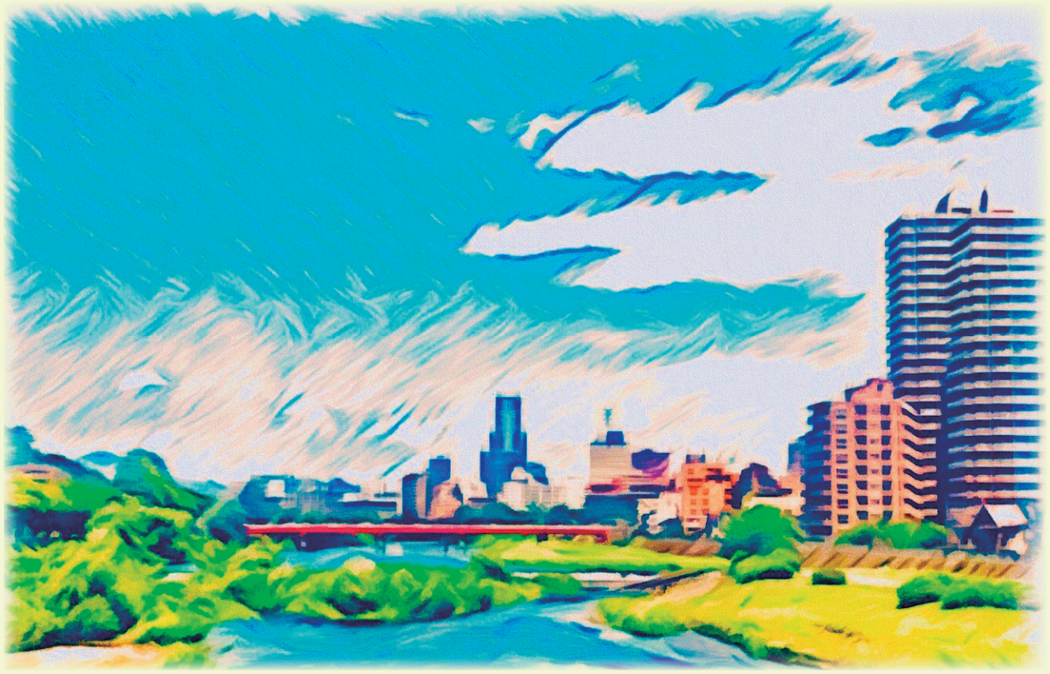

期間　2021年11月6日～12月12日　37日間連続開催
場所　仙台市PTAフェスティバル特設ウェブサイト

主催　仙台市ＰＴＡ協議会　共催　仙台市教育委員会
後援　仙台市小学校長会・仙台市中学校長会

特別協賛　杜の都こども総合保険
ファイナンシャルアライアンス株式会社
Financial Alliance

仙台市 第18回 PTAフェスティバル オンライン

ステージ発表企画

吉成小学校スクールバンド

袋原小学校炎舞団

田子小学校金管バンド

仙台第二中学校吹奏楽部

仙台市PTAから神戸の仲間たちへ

南の星合唱団（南材木町小学校）

南の星吹奏楽団（南材木町小学校）

PTA（非公式）BY ボンクラーズ

広瀬中学校吹奏楽部

古城松千代 Kid's

新田小学校ブラスバンド部

神戸の愉快な仲間たち

コットンシスターズ with さくらおこと

南材木町小学校6学年音楽発表会

北仙台中学校

荒町小学校「元禄」

教育の未来を支えるネットワーク小劇場

小田嶋　壱郎さん

特集コーナーでは、東北初の小学生防災士小田嶋壱郎さんによる防災クイズがありました。

仙台市ＰＴＡの想いを一つに繋げて子どもたちへエールを贈りました。

元気発信プロジェクト企画

学校団体紹介企画

今回も多くの小中学校がご参加くださいました。コロナが終息したら復活させたい行事、今だからこそできること等、学校ごとに紹介してくださいました。

しゃべリンピック 2021

第18回 仙台市ＰＴＡフェスティバル
リアルしゃべり場Ｐフェス部会 プレゼンツ

中学生と保護者、先生が普段思っていることをオンラインでしゃべり合いました。

ＰＴＡフェスティバル開催にあたり、福田教育長よりご挨拶いただきました。

福田洋之教育長挨拶

コンクール最優秀賞作品

三行詩コンクール

不安な時にうかぶ
お母さんの顔
さみしい時にうかぶ
おばあちゃんの顔
うれしい時にうかぶ
家族みんなの笑顔

最優秀賞　将監小学校
6年　目黒　心幸

マスクなし
家族の笑顔を独り占め
目だけでは伝わらない
素敵な笑顔

最優秀賞　吉成中学校
2年　刈谷　萌々

「たたんでおいたよ！」
と子供の声
ちょっと崩れた洗濯物
の向こうの
ニコニコ笑顔に癒される

最優秀賞　八木山中学校
保護者　松井　由美

「守ろう大切な命」ポスターコンクール

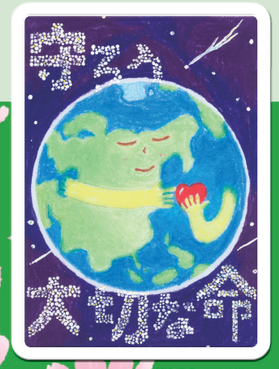

沖野小学校
6年　遠藤正太郎

長命ケ丘中学校
1年　増田　湊

「大切なあなたへ」標語コンクール

代わりはいない
たったひとりの
「自分」を大切に

南小泉小　舩山　恵美

PTA協議会会長
髙城　みさ

昨年度に引き続き、第 18 回ＰＴＡフェスティバルを、特設ホームページを活用して開催いたしました。テーマを「with コロナ 三密避けても心は密に つながり歩む子供の未来へ !!!」とし、多くの方々のご協力のもと無事開催することができましたことを心より感謝申し上げます。沢山のご投稿ならびにご閲覧、ありがとうございました。

実行委員長
高橋　由臣